un tempo propizio per
SEMINARE IL BENE
in vista di una mietitura

AVVISI DOMENICA 20 MARZO 2022 III di Quaresima

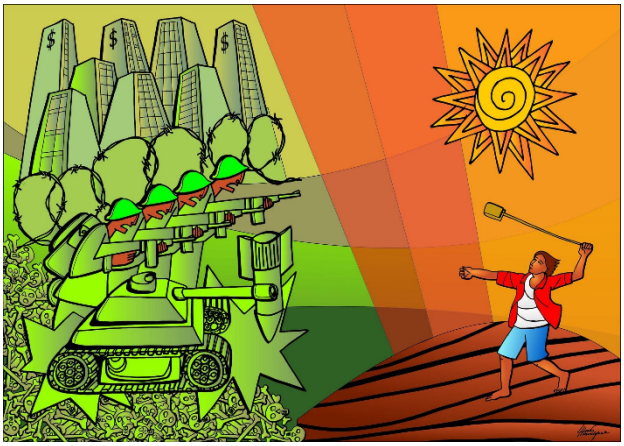

Perdonaci la guerra, Signore
Signore Gesù Cristo, Figlio di Dio, abbi misericordia di noi peccatori!
Signore Gesù, nato sotto le bombe di Kiev, abbi pietà di noi!
Signore Gesù, morto in braccio alla mamma in un bunker di Kharkiv, abbi pietà di noi!
Signore Gesù, mandato ventenne al fronte, abbi pietà di noi!
Signore Gesù, che vedi ancora le mani armate all'ombra della tua croce, abbi pietà di noi!
Perdonaci Signore, se non contenti dei chiodi con i quali trafiggemmo la tua mano, continuiamo ad abbeverarci al sangue dei morti dilaniati dalle armi.
Perdonaci, se queste mani che avevi creato per custodire, si sono trasformate in strumenti di morte.
Perdonaci, Signore, se continuiamo ad uccidere nostro fratello, se continuiamo come Caino a togliere le pietre dal nostro campo per uccidere Abele. Perdonaci, se continuiamo a giustificare con la nostra fatica la crudeltà, se con il nostro dolore legittimiamo l'efferatezza dei nostri gesti. **Perdonaci la guerra, Signore.**
Signore Gesù Cristo, Figlio di Dio, ti imploriamo! Ferma la mano di Caino!
Illumina la nostra coscienza, non sia fatta la nostra volontà, non abbandonarci al nostro agire!
Fermaci, Signore, fermaci!
E quando avrai fermato la mano di Caino, abbi cura anche di lui. È nostro fratello.
O Signore, poni un freno alla violenza! **Fermaci, Signore!**
† don Mimmo, arcivescovo di Napoli

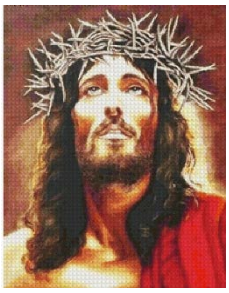

GIOVEDI 24 MARZO

La fecondità della croce, potenza e sapienza di Dio
VEGLIA DEI MISSIONARI MARTIRI
*presso la **SS. Trinità** dalle ore 19.00 alle 20.00*
Sono invitati giovani e adulti delle parrocchie: S. Maria di Lourdes, S. Ildefonso, S. Giuseppe della Pace e Corpus domini.
***Testimonianza** di **don Magdy Zekery Tedawos** sacerdote egiziano e vicario parrocchiale della parrocchia SS. Trinità*
N.B. Le offerte, raccolte al termine della veglia e frutto della rinuncia alla cena, saranno devolute alla diocesi di Rumbeck in Sud Sudan per la ristrutturazione di un centro giovanile.

VENERDI 25 MARZO

Solennità dell'Annunciazione del Signore
alle ore 18.45
la recita del
S. Rosario alla grotta
Invitiamo tutti a partecipare anche da casa a questa significativa e fraterna preghiera.
RESTA APERTA LA RACCOLTA FONDI PER EMERGENZA UCRAINA!!! *(rivolgersi al parroco)*

Marzo 2022 CALENDARIO PASTORALE
SANTA MARIA DI LOURDES

LUNEDI' 21 MARZO **morello** **Liturgia delle ore terza settimana** Gen 17, 9-16; Sal 118, 57-64; Pr 8, 12-21; Mt 6, 7-15 **La tua legge, Signore, è la mia gioia**	ore 15.00 Dopo scuola ore 17-19 Apertura del Centro Ascolto Caritas ore 20.45 Prove di Canto
MARTEDI' 22 MARZO **morello** **Liturgia delle ore terza settimana** Gen 19,12-29; Sal 118,65-72; Pr 8, 32-36; Mt 6, 16-18 **Conservami, Signore, nei tuoi precetti**	ore 19.00 Scuola della lingua Italiana
MERCOLEDI' 23 MARZO **morello** **Liturgia delle ore terza settimana** Gen 21, 7-21; Sal 118,73-80; Pr 10, 28-32; Mt 6, 19-24 **Veri e giusti, Signore, sono i tuoi giudizi**	ore 17.00 Catechesi IV elementare
GIOVEDI' 24 MARZO **morello** **Liturgia delle ore terza settimana** Gen 25,5-6.8-11; Sal 118; Pr 12,17-22; Mt 6,25-34 **Mostrami, Signore, la luce del tuo volto**	ore 15-19 Incontro formativo preadolescenti ore 19.00 Scuola della lingua Italiana **ore 19.00 Veglia missionari martiri presso la SS. Trinità**
VENERDI' 25 MARZO **bianco** **✚ ANNUNCIAZIONE DEL SIGNORE** **Solennità - Liturgia delle ore propria** Is 7,10-14; Sal 39; Eb 10,4-10; Lc 1,26b-38 **Ecco, io vengo, Signore, per fare la tua volontà**	**ore 08.20 recita Lodi e S. Messa** **ore 18.00 S. Messa** **ore 18.45 S. Rosario alla grotta**
SABATO 26 MARZO **morello** **Liturgia delle ore terza settimana** Ez 36,16-17a.22-28; Sal 105; 2Cor 6,14b -7,1; Mc 6,6b-13 **Salvaci, Signore, nostro Dio**	**Laboratorio di Sinodalità** per il decanato Sempione, S. Siro, Vercellina dalle 08.45 alle 12.30 presso la Parrocchia della Beata Vergine Addolorata in San Siro
DOMENICA 27 MARZO **morello** **✚ QUARTA DOMENICA DI QUARESIMA** **Liturgia delle ore quarta settimana** Es 17,1-11; Sal 35; 1Ts 5,1-11; Gv 9,1-38b **Signore, nella tua luce vediamo la luce**	**Banchetto di beneficenza dell'associazione OFTAL**

Edicola Buona Stampa

Apertura: sabato dalle ore 16.30 alle 18.00
Domenica dalle ore 09 alle 12 / dalle 16.30 alle 18.00

Acquistiamo il giornale "Avvenire" direttamente in Basilica!

SCHEDE PER I LETTORI DAL 21 AL 27 MARZO 2022

S. MESSE DELLE ORE 8.30

LUNEDI' 21 MARZO **NERO O MORELLO**

Per i nostri fratelli defunti

ERNESTA E PINA GIORGETTI-

Concedi a loro Signore la pace eterna, ti preghiamo

MARTEDI' 22 MARZO **NERO O MORELLO**

Per i nostri fratelli defunti

Concedi a loro Signore la pace eterna, ti preghiamo

MERCOLEDI' 23 MARZO **NERO O MORELLO**

Per i nostri fratelli defunti

Concedi a loro Signore la pace eterna, ti preghiamo

GIOVEDI' 24 MARZO **NERO O MORELLO**

Per i nostri fratelli defunti

Concedi a loro Signore la pace eterna, ti preghiamo

VENERDI' 25 MARZO **BIANCO**

Per i nostri fratelli defunti

Concedi a loro Signore la pace eterna, ti preghiamo

SABATO 26 MARZO **MORELLO**

Per i nostri fratelli defunti

Concedi a loro Signore la pace eterna, ti preghiamo

DOMENICA 27 MARZO **MORELLO**

Per i nostri fratelli defunti

Concedi a loro Signore la pace eterna, ti preghiamo

S. MESSE DELLE ORE 18.00

LUNEDI' 21 MARZO **NERO O MORELLO**

Per i nostri fratelli defunti

LINA E IOLANDA-

Concedi a loro Signore la pace eterna, ti preghiamo

MARTEDI' 22 MARZO **NERO O MORELLO**

Per i nostri fratelli defunti

DANIELE RAVAGNANI E FAM. – FAM. BORLONI- FAM. PAGANI- FAM. RIVOLTA-

Concedi a loro Signore la pace eterna, ti preghiamo

MERCOLEDI' 23 MARZO **NERO O MORELLO**

Per i nostri fratelli defunti

GIORGIO MONTE-

Concedi a loro Signore la pace eterna, ti preghiamo

GIOVEDI' 24 MARZO **NERO O MORELLO**

Per i nostri fratelli defunti

ALICIA FERNANDEZ-

Concedi a loro Signore la pace eterna, ti preghiamo

VENERDI' 25 MARZO **BIANCO**

Per i nostri fratelli defunti

VINCENZO PIZZARELLI-

Concedi a loro Signore la pace eterna, ti preghiamo

SABATO 26 MARZO **MORELLO**

Per i nostri fratelli defunti

PIERINA E ALBERTO STEFFAN- PAOLO SCALI-

Concedi a loro Signore la pace eterna, ti preghiamo

DOMENICA 27 MARZO **MORELLO**

Per i nostri fratelli defunti

Concedi a loro Signore la pace eterna, ti preghiamo